

COMITE DE LIGNE

15 MAI 2019

LIGNE 6 LA ROCHELLE – SAINTES – BORDEAUX
LIGNE 11 ROCHEFORT – LA ROCHELLE

LE RÉSEAU FERROVIAIRE NOUVELLE-AQUITAINE

L'infrastructure ferroviaire en Nouvelle Aquitaine

CHIFFRES CLÉS EN NOUVELLE-AQUITAINE

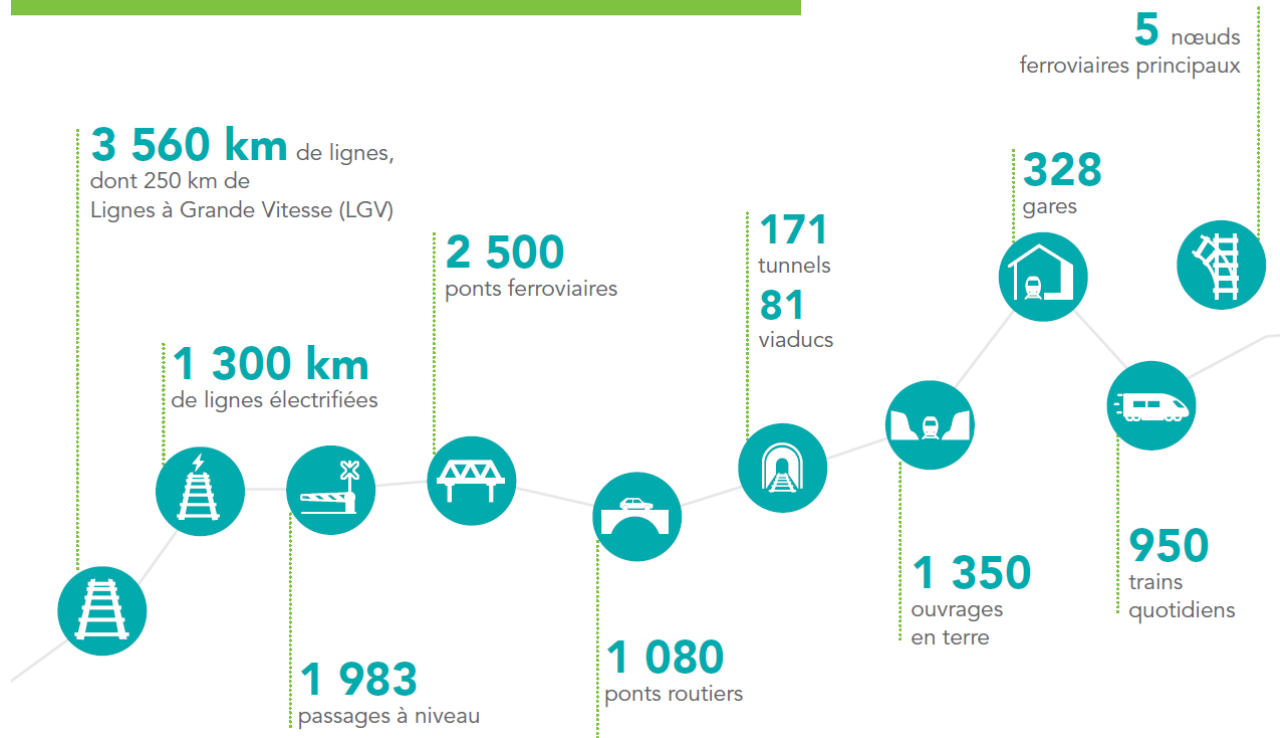

- **14** Entreprises Ferroviaires ou Candidats Autorisés circulant en Nouvelle Aquitaine
- **470** millions d'euros investis chaque année pour la modernisation du réseau
- **75** millions consacrés à l'exploitation du réseau
- **4 650** collaborateurs SNCF Réseau

ORGANISATION DES TRAVAUX SA 2019

La Rochelle – Saintes

4h de travaux de jour (8 semaines) :

- du 11/02 au 08/03
- du 30/09 au 25/10

8h de travaux de nuit (6 semaines)

Opération coup de poing du VE

01/11 à 21h15 au SA 02/11 à 15h15



Saintes – St Mariens

4h de travaux de jour (8 semaines) :

- du 11/02 au 08/03
- du 30/09 au 25/10

St Mariens – La Grave

5h à 7h30 de travaux de nuit (13 semaines)

La Grave – Bordeaux

7h à 8h de travaux de nuit

— Interception de jour
— Interception de nuit

ORGANISATION DES TRAVAUX SA 2020

Marans – La Rochelle :

Modernisation de la ligne

Fermeture en continu du 02/03/20 au 29/05/21

La Rochelle – Port de la Rochelle:

5h de travaux de jour (5 semaines)

- Du 03/02 au 14/02
- Du 14/09 au 25/09

La Rochelle – St Mariens:

4h de travaux de jour (8 semaines) :

- du 17/02 au 13/03
- du 28/09 au 23/10

Travaux de nuit → Accessibilité La Rochelle/Rochefort toute l'année dont 2 fermetures de ligne de 16h en S32 et S34

Allongement des temps de parcours :

LR – BDX : De 3 à 7 minutes suivant les périodes dont

LR – Rochefort : jusqu'à 2 minutes.

BDX – STS : 3 minutes toute l'année

Travaux de régénération en cours de programmation SA 2020:

Zone des gares de Saintes, Beillant et St Mariens

St Mariens – Bordeaux:

6h de travaux de nuit (52 semaines)

Gare de Bordeaux-Saint-Jean:

Mise en accessibilité PMR

2 voies fermées en continu du 13/04 au 02/05 et du 21/09 au 10/10.



— Interception de jour
 — Interception de nuit