

COMITE DE LIGNE

20 MAI 2019

LIGNE 47 BORDEAUX - AGEN

LE RÉSEAU FERROVIAIRE NOUVELLE AQUITAINE

L'infrastructure ferroviaire en Nouvelle Aquitaine :

CHIFFRES CLÉS EN NOUVELLE-AQUITAINE

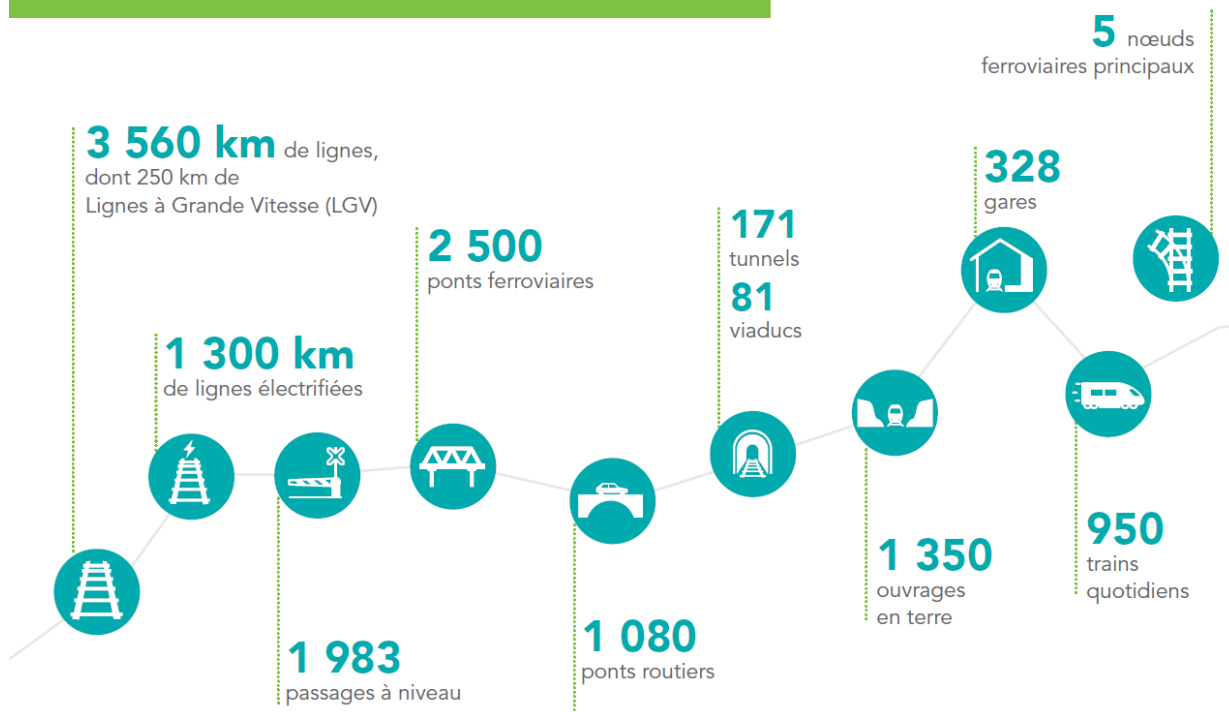

- **14** Entreprises Ferroviaires ou Candidats Autorisés circulant en Nouvelle Aquitaine
- **470** millions d'euros investis chaque année pour la modernisation du réseau
- **75** millions consacrés à l'exploitation du réseau
- **4 650** collaborateurs SNCF Réseau

Organisation des travaux SA 2019

Bordeaux - Agen

: maintenance jour de 5 semaines/an

Plages de 3h de jour Du 01/04 au 19/04, du 18 au 29/11/19.

V1 : 10h – 13h

V2 : 11h15 – 14h15

+ Plages de maintenance nuits de 5h S4 à 11,15 à 25, 41 à 44 et 49/50; nuits de 6h S26 à 28 et 36 à 40.

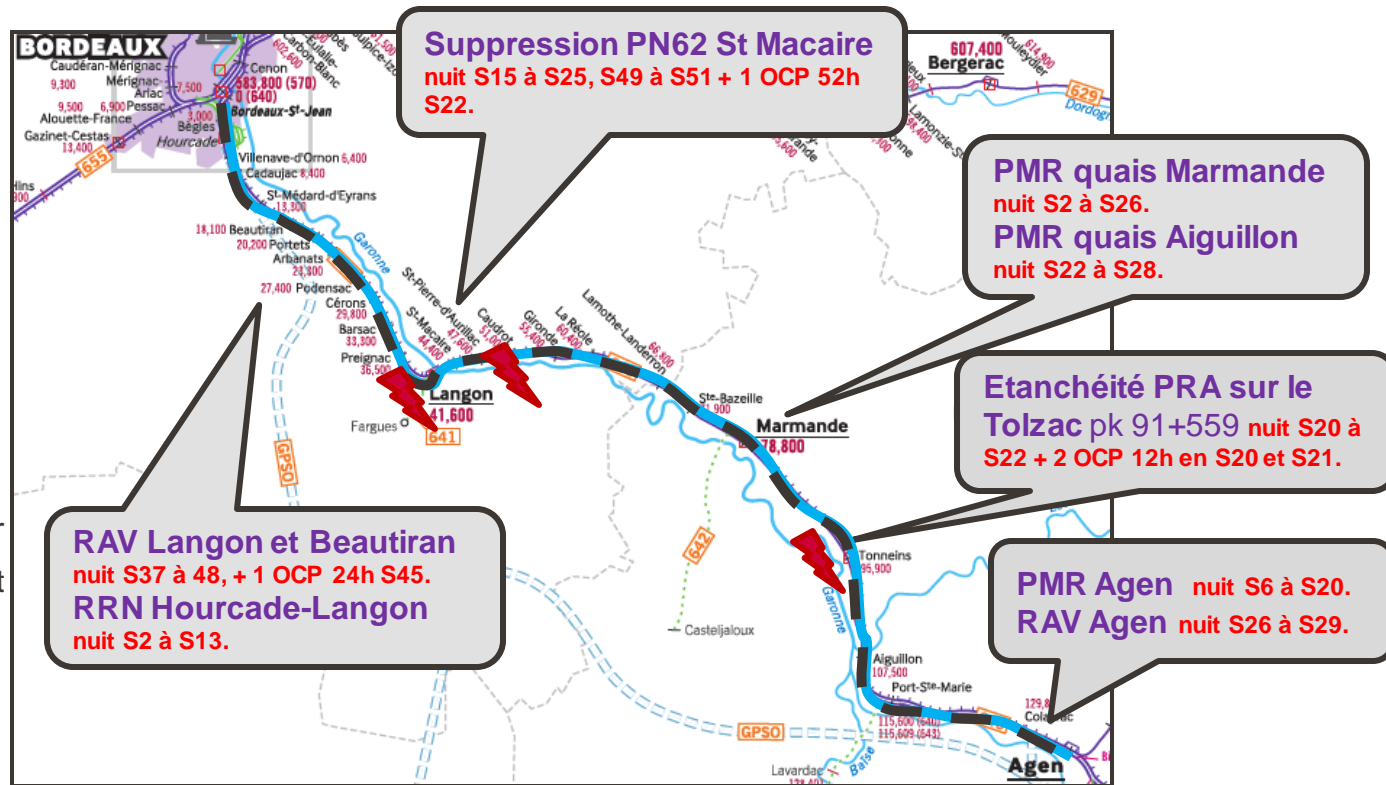

Organisation des travaux SA 2020

Rappel fermeture de ligne en 2019:

1. St-Macaire : Fermeture de ligne de 52h en S22
2. Langon : fermeture de ligne de 24h en S45

Bordeaux – Agen:

Allongement du temps de trajet de quatre minutes de la S12/S16 et de la S23/S50.

Bordeaux – Agen:

5h de travaux de jour 5 semaines/an.

- Du 02/03 au 20/03.
- du 16/11 au 27/11.

5h de travaux de nuit (S2 à S25 / S41 à S50).

6h de travaux de nuit (S26 à 40).

Gare de Bordeaux-Saint-Jean:

Mise en accessibilité PMR
2 voies fermées en continu du 13/04 au 02/05 et du 21/09 au 10/10.

Marmande:

Remplacement rails et appareils de voie
Fermeture de ligne pendant 48h du 11/04 12H30, au 13/04, 12h30.

Port-Ste-Marie – Colayrac:

Remplacement de 4 dalots
2 fermetures de ligne pendant 24 h chacune:

- Du 11/04 (22h10) au 12/04 (22h10)
- Du 08/05 (12H30) au 09/05 (12H30)

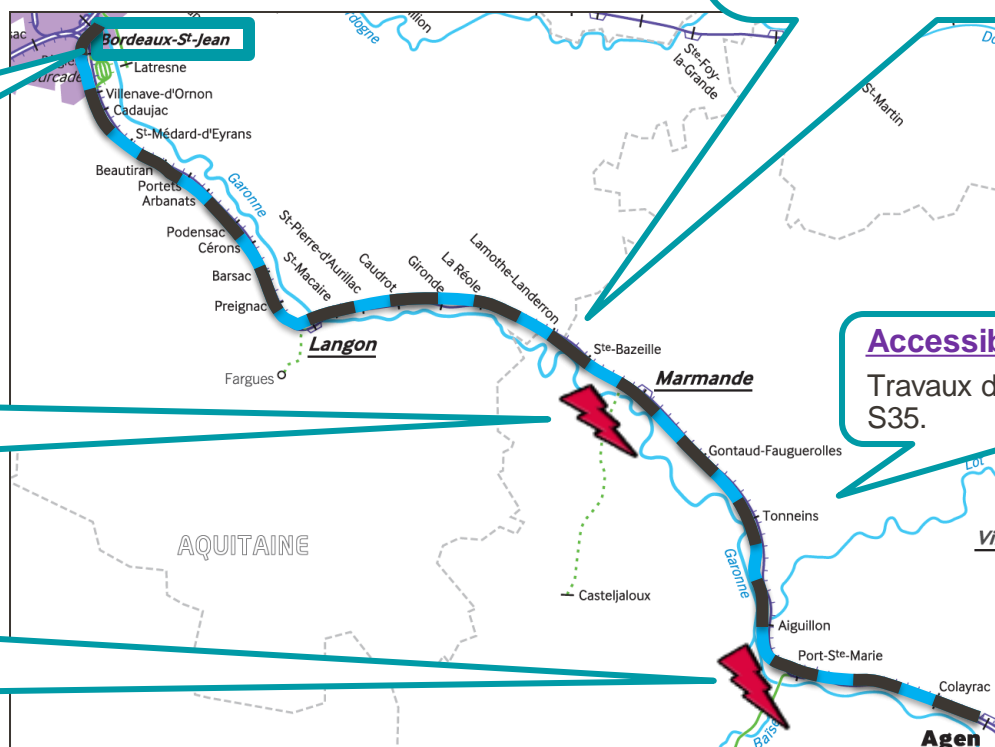

Accessibilité Tonneins:

Travaux de nuit de S20 à S35.

- Interception de jour
- Interception de nuit