

COMITE DE LIGNE

23 MAI 2019

LIGNE 10 BRESSUIRE-SAUMUR

LE RÉSEAU FERROVIAIRE NOUVELLE-AQUITAINE

L'infrastructure ferroviaire en Nouvelle Aquitaine

CHIFFRES CLÉS EN NOUVELLE-AQUITAINE

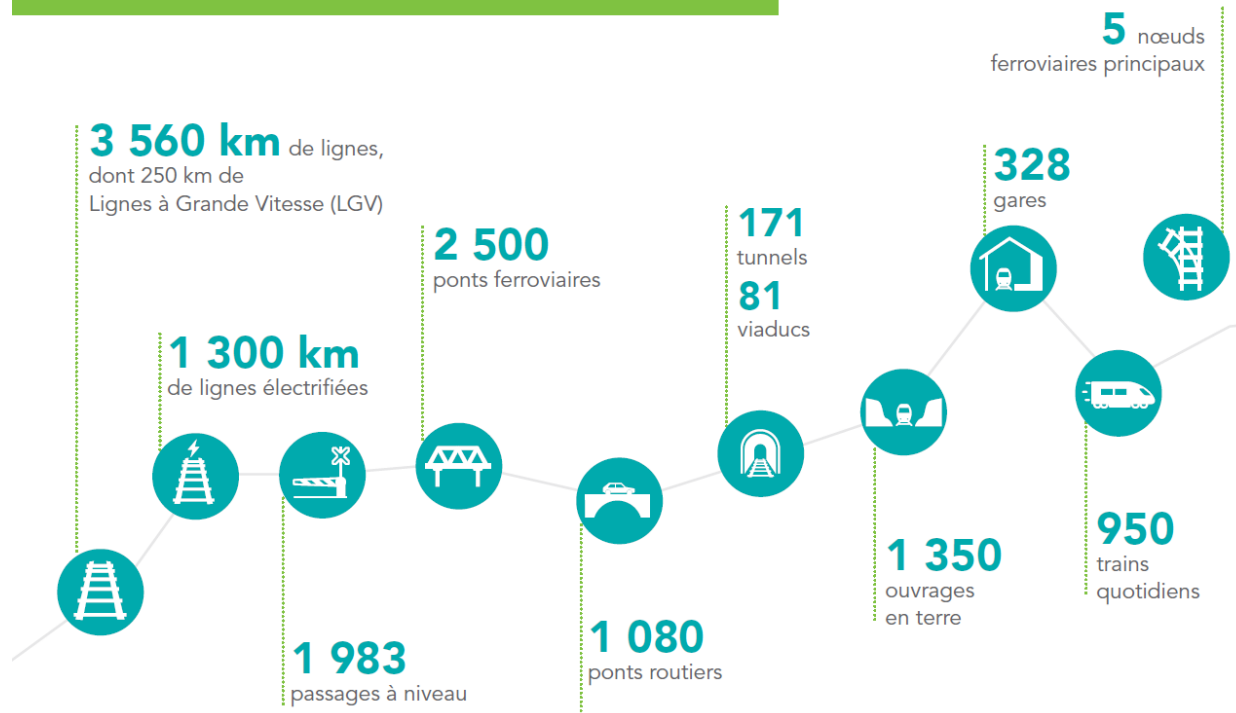

- **14** Entreprises Ferroviaires ou Candidats Autorisés circulant en Nouvelle Aquitaine
- **470** millions d'euros investis chaque année pour la modernisation du réseau
- **75** millions consacrés à l'exploitation du réseau
- **4 650** collaborateurs SNCF Réseau

ORGANISATION DES TRAVAUX SA 2019



Thouars - Bressuire

maintenance de 8 semaines/an

Du 08/04 au 03/05, du 16/09 au 11/10/19.

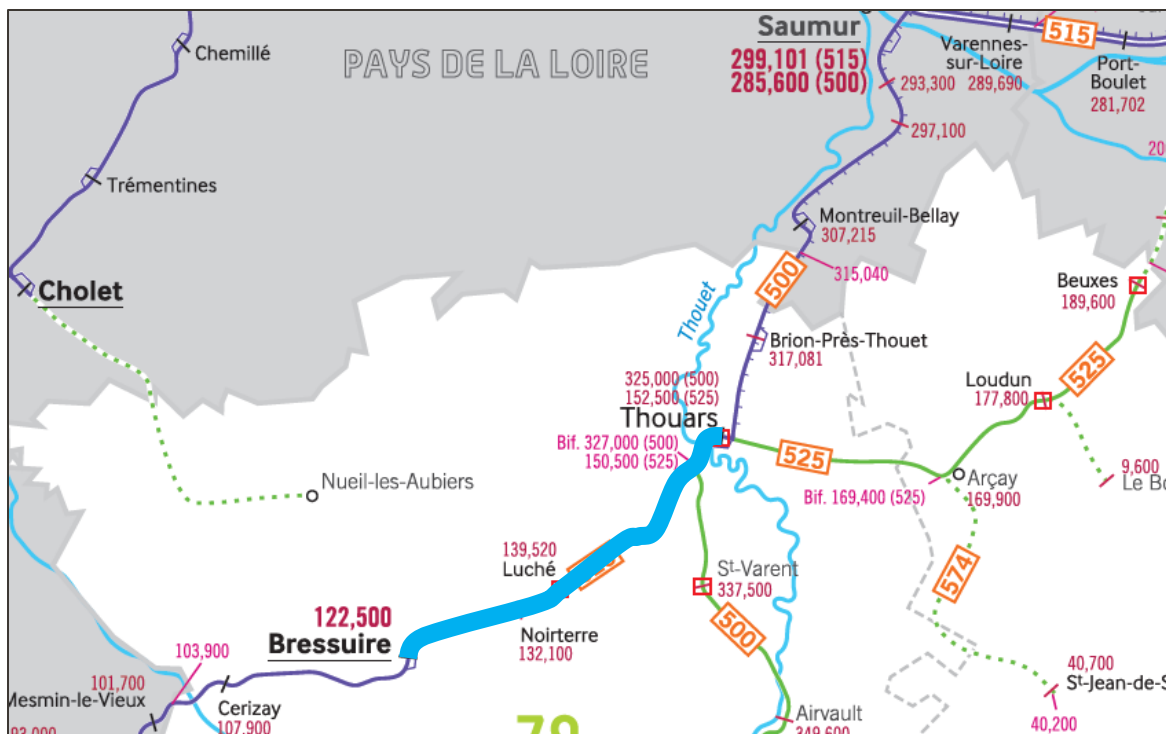
Plage de 5h10 de jour : 9h30 - 14h40



-  Interception de jour
-  Interception de nuit

ORGANISATION DES TRAVAUX SA 2020

Pont Rail La Losse:

Etanchéité/Peinture du Pont Rail
Fermeture de la ligne pendant 18h
du 25/01 21h au 26/01 15h.

Saumur – Thouars:

Allongement du temps de trajet de 4 minutes
du 06/01/20 au 19/04/20

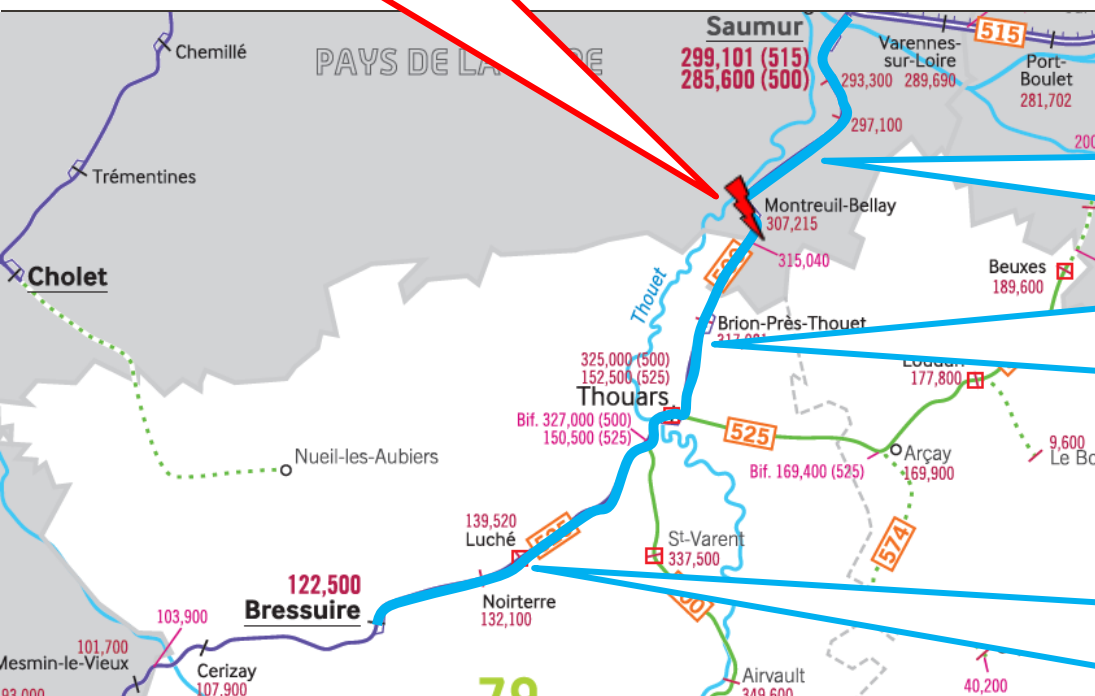

Saumur – Thouars:

5h de travaux de jour (8 semaines)

- Du 23/03 au 17/04
- Du 02/11 au 27/11

Brion:

Renouvellement ballast

6h de travaux de jour du 06/01 au 27/03

Saumur:

Remplacement passerelle de visite sur viaduc

6h10 de travaux de jour du 03/02 au 07/02

Thouars – Bressuire:

5h10 de travaux de jour (8 semaines)

- Du 06/04 au 30/04
- Du 14/09 au 09/10

Remplacement traverses à Luché

8h de travaux de jour du 06/01 au 10/01

- Interception de jour
- Interception de nuit