

# COMITE DE LIGNE

28 MAI 2019

LIGNE 2 LIMOGES – POITIERS

LIGNE 3 LIMOGES – ANGOULÊME

LIGNE 8 LIMOGES – EYMOUTIERS

# LE RÉSEAU FERROVIAIRE NOUVELLE AQUITAINE

## L'infrastructure ferroviaire en Nouvelle Aquitaine

### CHIFFRES CLÉS EN NOUVELLE-AQUITAINE

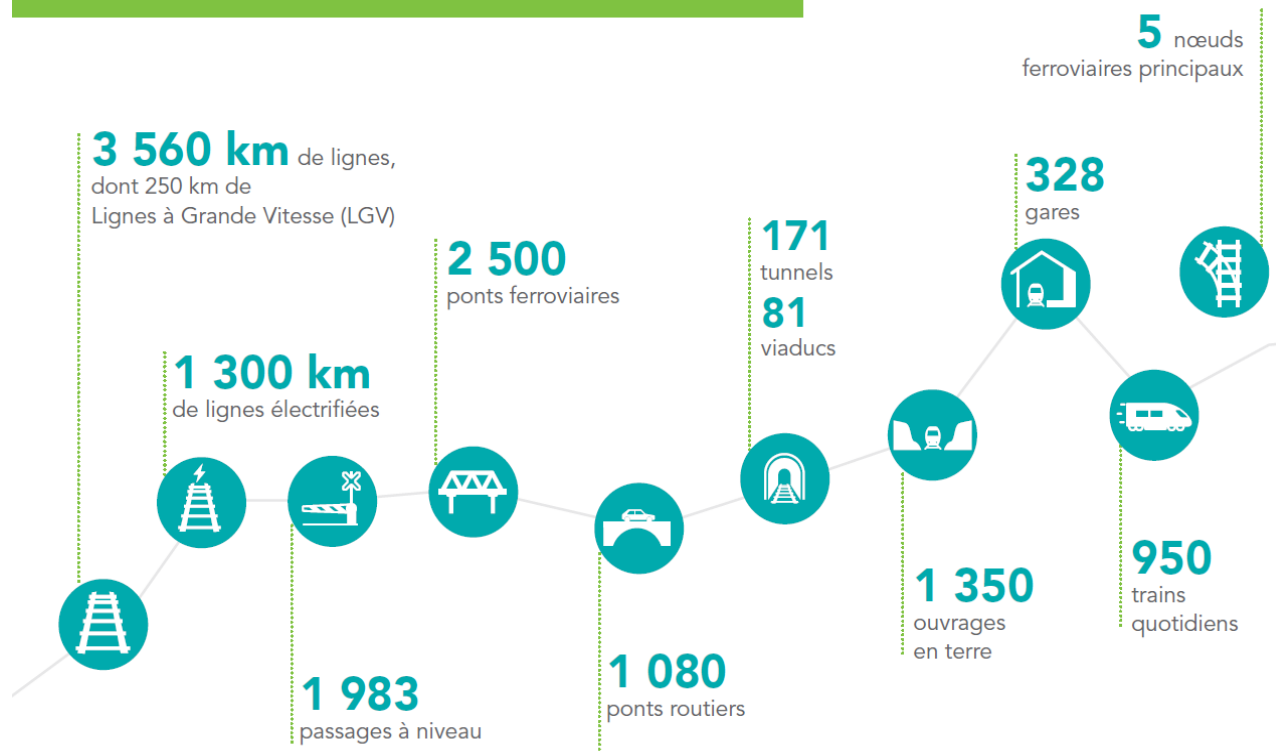

- **14** Entreprises Ferroviaires ou Candidats Autorisés circulant en Nouvelle Aquitaine
- **470** millions d'euros investis chaque année pour la modernisation du réseau
- **75** millions consacrés à l'exploitation du réseau
- **4 650** collaborateurs SNCF Réseau

# ORGANISATION DES TRAVAUX EN 2019

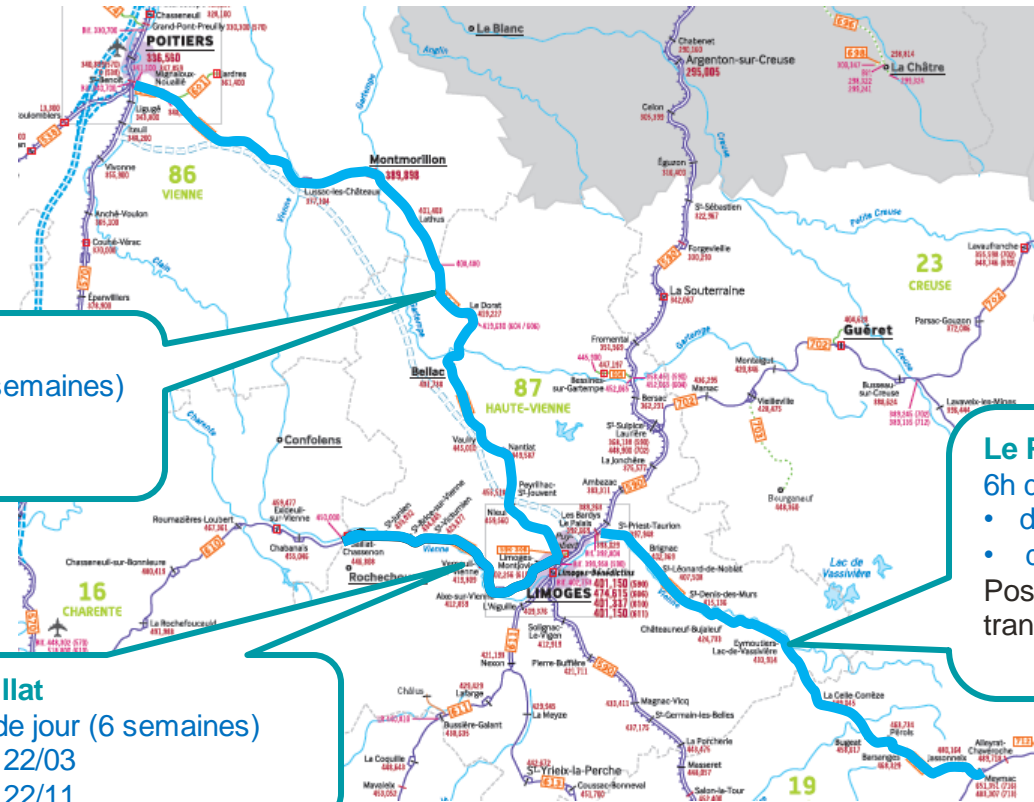

## Limoges – Poitiers

6h de travaux de jour (4 semaines)

- du 26/03 au 30/03
- du 05/11 au 23/11

## Limoges – Saillat

7h de travaux de jour (6 semaines)

- du 04/03 au 22/03
- du 04/11 au 22/11

## Week-end POLT

- S12/13 : 24h
- S16/17 : 48h
- S22/23 : 72h
- S23/24 : 48h
- S45/46 : 48h

## Le Palais – Meymac

6h de travaux de jour (6 semaines)

- du 11/02 au 01/03
- du 04/11 au 22/11

Pose Grillage Projeté Ancrée  
tranchée de Chalard

# ORGANISATION DES TRAVAUX EN 2020

## Limoges – Poitiers:

Allongement du temps de trajet de 6 minutes sur toute l'année

## Limoges – Poitiers:

6H de travaux de jour (6 semaines)

- Du 23/03 au 10/04
- Du 12/10 au 30/10

## St-Benoît – Poitiers :

- 2H30 de travaux de jour du 25/05 au 29/05
- 4H45 de travaux de jour du 14/09 au 18/09

## Limoges – Saillat

6H55 de travaux de jours (6 semaines)

- Du 02/03 au 20/03
- Du 02/11 au 20/11

## Le Palais-Limoges:

Renouvellement Voie Ballast en service rapide

5H55 de travaux de jour de S34 à S35 + 8H55 travaux de jour de S36 à S40

5H50 de travaux de nuit sur voie 2 de S36 à S40 + 3H de travaux de nuit sur voie 1 de S36 à S40

## Le Palais – Meymac:

6H de travaux de jour (6 semaines)

- Du 14/04 au 30/04
- Du 16/11 au 04/12

## Meymac – Ussel:

5H15 de travaux de jour (4 semaines)

- Du 03/02 au 14/02
- Du 14/09 au 25/09

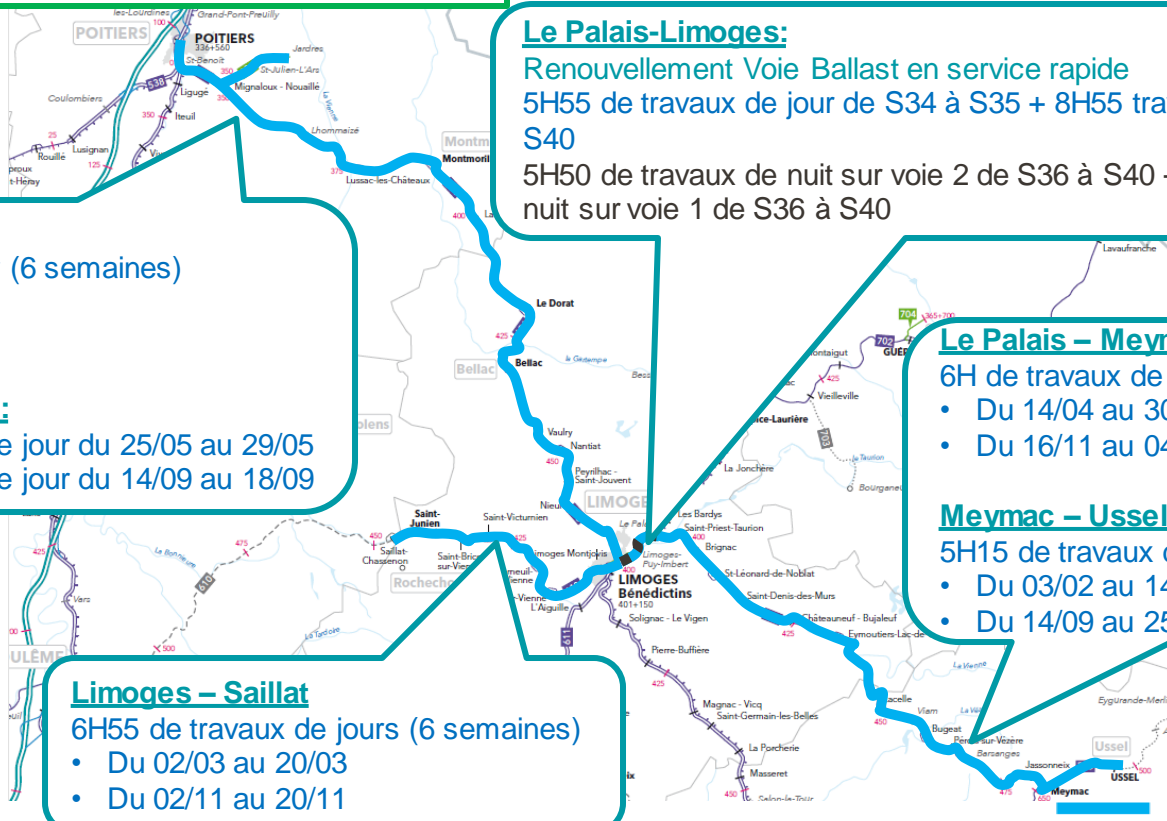

- Interception de jour
- Interception de nuit

## Rappel fermeture de ligne 2019:

WE POLT 2019 :

- S22/23 : 72h
- S23/24 : 48h
- S45/46 : 48h

## WEEKENDS POLT 2020

- S15/16 du samedi 11/04/20 au lundi 13/04/20 (48h - Pâques)
- S19/20 du vendredi 08/05/20 au dimanche 10/05/20 (48h - 8MAI)
- S21/22 du jeudi 21/05/20 au dimanche 24/05/20 (72h - Ascension)
- S22/23 du samedi 30/05/20 au lundi 01/06/20 (48h - Pentecôte)
- S41/42 du samedi 10/10/20 au dimanche 11/10/20 (24h)